

東日本大震災・生徒状況聞き取り調査

| | |
|--------------|--|
| 調査日 | 平成23年 3月 日 () |
| 年組・氏名 | 年 組 番・氏名 () |
| 住 所 | |
| | ※「学校で君達を支援するため、家庭の状況は欠かせません。辛いことかもしれないけど、どうか教えてください。」 確認した人の□にレ点を入れて、該当する項目を○で囲んでください。 |
| 家族・同居人 安否 | <input type="checkbox"/> 父 (無事 ケガ 病気 行方不明 死亡 その他 ()) <input type="checkbox"/> 母 (無事 ケガ 病気 行方不明 死亡 その他 ()) <input type="checkbox"/> 祖父 (無事 ケガ 病気 行方不明 死亡 その他 ()) <input type="checkbox"/> 祖母 (無事 ケガ 病気 行方不明 死亡 その他 ()) <input type="checkbox"/> 兄弟 () (無事 ケガ 病気 行方不明 死亡 その他 ()) <input type="checkbox"/> 兄弟 () (無事 ケガ 病気 行方不明 死亡 その他 ()) <input type="checkbox"/> 兄弟 () (無事 ケガ 病気 行方不明 死亡 その他 ()) <input type="checkbox"/> 兄弟 () (無事 ケガ 病気 行方不明 死亡 その他 ()) <input type="checkbox"/> 兄弟 () (無事 ケガ 病気 行方不明 死亡 その他 ()) <input type="checkbox"/> その他 () (無事 ケガ 病気 行方不明 死亡 その他 ()) <input type="checkbox"/> その他 () (無事 ケガ 病気 行方不明 死亡 その他 ()) <input type="checkbox"/> その他 () (無事 ケガ 病気 行方不明 死亡 その他 ()) <input type="checkbox"/> その他 () (無事 ケガ 病気 行方不明 死亡 その他 ()) |
| 本人健康状態 | 良好 体調不良 ケガ 病気 () |
| 現在所在地 | 自宅 避難所 () 親戚宅・知人宅 (この場合は以下の項目を確認) (住所) (連絡先電話番号) |
| 保護者所在地 | 本人と同じ 別 (具体的に) |
| 家 屋 | 問題なし 半壊 全壊 その他 () |
| 今後の通学手段 | 自転車 徒歩 自家用車 JR (回復すれば) 通学困難 |
| その他 | ※以下の言葉を生徒にかけてください。 「食べられているか?」「眠れているか?」「不安に思っていることは何か?」 (メモ) |

※その他の連絡事項

- ・所在地が移動した場合は、必ず学校または組担任に連絡してください。
- ・今後のことについては、報道機関も通じて連絡するので、TV ラジオ新聞に注意していただきます。

※NGワード

- ・がんばれ! ・早く忘れなさい ・いつまでもよくよせず早く切り替えなさい
- ・命が助かったのだから、良かったと思え ・もっと大変な人がある
- ・〇〇さんの分までがんばらないといけない

※この文書の取り扱い

調査完了後、学年主任に提出。学年主任は取りまとめて学校長に提出。

提出前に、すべてコピーをとって、新学年に引き継ぐ。新学年は、新クラス担任に渡す。

終業式 中止
始業式 4月1日
3月中 休校
↓
文書 発送
(4月以降の予定について)

変更がある
場合は
学校に連絡を!
(組担任)

東北地方太平洋沖地震 災害対策本部 組織図

平成23年3月22日

東北学院中学校・高等学校

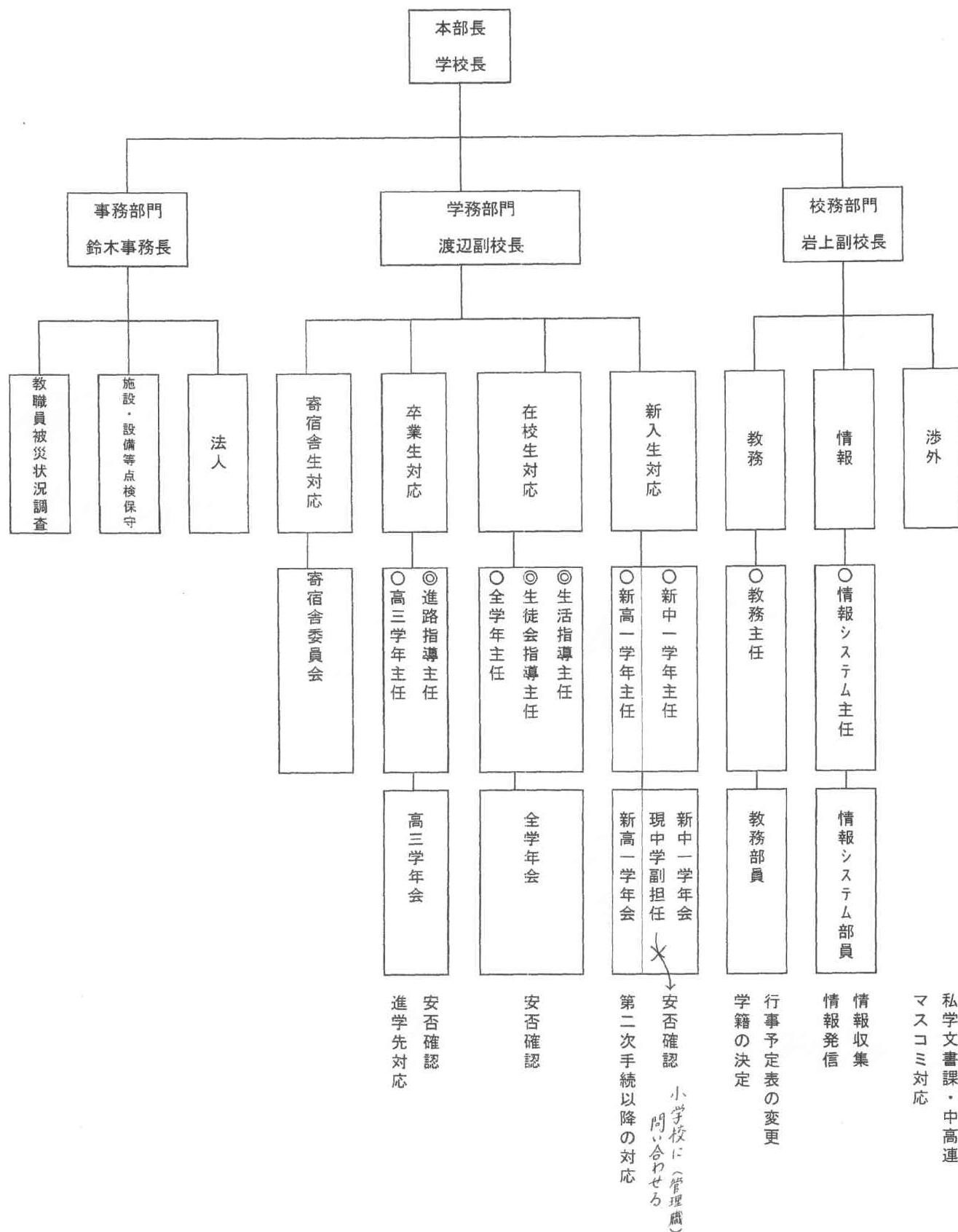

東北関東大震災に関する対応

1. 生徒の動向について

3月11日(金) 中1～高2年生まで陸上競技場に避難し全員の無事を確認

当日欠席者の安否は確認中

13日(日)、14日(月)カウンセラー2名来校し、避難生徒へのカウンセリングを実施

15日(火) 校医山田先生に来校いただき、避難生徒問診及び投薬を実施

22日(火) 現在、避難中の一般生徒 2名(高校1年生) ⇒ 0名

寄宿舎生 3名(中学2年生1名、中学3年生1名、高校2年生1名)

2. 教職員の動向について

3月19日(土) 現在全員無事(非常勤講師については、現在確認中)

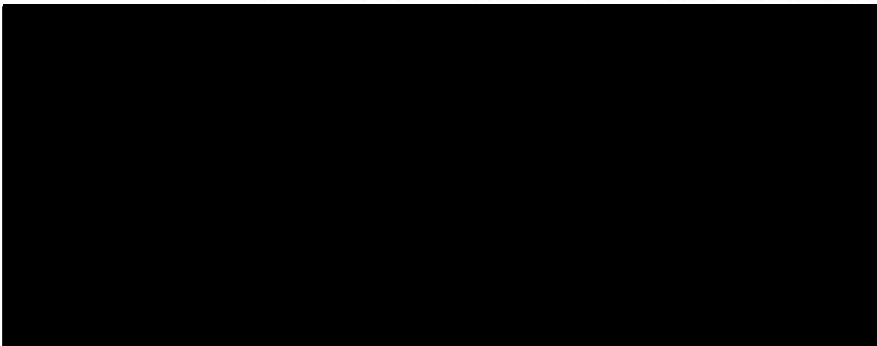

3. 施設・設備関係

| | | | | |
|----|-------------------------------|----------------------|---|---------|
| 施設 | 鐘楼 | 礼拝堂棟接合部、廊下破損 ⇒ 復旧未定 | } | 礼拝堂使用可能 |
| | 礼拝堂 | 西側天井ダクト脱落 ⇒ 3月19日復旧 | | |
| | 礼拝堂 | 天井裏鉄骨ボルト破損 ⇒ 3月19日復旧 | | |
| | 体育館 | 体育館倉庫水漏れ ⇒ 復旧未定 | | |
| | 体育館 | 温水機配管より水漏れ ⇒ 復旧未定 | | |
| | 管理棟 | エレベーター停止 ⇒ 3月16日復旧 | | |
| | テニスコート脇グラウンド門監視カメラ停止 | ⇒ 4月中に復旧予定 | | |
| | 防火シャッター降下 | ⇒ 3月22日復旧 | | |
| | 除害設備処理機器ヒーター故障 | ⇒ 4月中に復旧予定 | | |
| | 正面玄関ドア故障 | ⇒ 3月中に復旧 | | |
| 設備 | 水道 | 17日(木) 18:00 復旧 | | |
| | 水道復旧に伴いトイレ関係水回り復旧 | | | |
| | 工業用水 | 22日(火)復旧 | | |
| | (仮設トイレ3台設置急場をしのぐ 3月13日前田建設より) | | | |
| | 電気 | 16日(水) 18:04 復旧 | | |
| | 翌日、パソコンのサーバジャッキアップ完了し、使用可となる | | | |
| | ガス | 見通し立たず ⇒ 暖房の予定立たず | | |

東北学院
中学校・高等学校

サイト内検索

検索

Powered by Google

[サイトマップ](#)[中学校・高等学校概要](#)[本校の教育](#)[入試・入学案内](#)[進路・進学実績](#)[授業・学校生活](#)[証明書交付・各種申請手続き](#)[事務室より](#)[トップページ](#) > [お知らせ:2011\(平成23\)年](#) > 3月の学校行事の変更について[このページを印刷する](#)

2011年3月22日 更新

3月の学校行事の変更について

東北学院中学校・高等学校では、3月の学校行事を以下のように変更しますので、お知らせいたします。

| | 行事 | 変更前 | 変更後 |
|---|--------------------|-------------------------|---------------------------------|
| 1 | 休校 | ～3月24日(木) | ～3月31日(木) |
| 2 | 終業式 | 3月25日(金) | 中止 |
| 3 | 高校入学予定者 第2次手続 | 3月28日(月) 10:00～15:00 | (変更なし) |
| 4 | 中学校卒業式 | 3月30日(水) | 中止 |
| 5 | 東北学院中卒業生 高校入学手続 | 3月30日(水) 10:00～15:00 | (変更なし) 詳細は22日(火)以降に個別に連絡します。 |

※新中1オリエンテーションは4月に延期します。

※新高1オリエンテーションは4月に延期します。

※4月の行事予定についても変更を検討中です。決定次第お知らせします。

[▲ ページトップへ](#)

平成23年 3月30日職員会議 「平成23年度4月の行事について(案)」

| 月 | 日 | 曜 | 行 事 | 関 連 事 項 | 備 考 |
|---|----|---|---------------------------------|---|--|
| 3 | 10 | 木 | | | |
| | 11 | 金 | 転・編入試 | 避難所開設 | 本部(事務室)保護者への引渡し |
| | 12 | 土 | | 被災者生徒避難所とする | 教職員の罹災状況確認 |
| | 13 | 日 | | 〈担当部署の設置〉 | 本部(第4応接室) |
| | 14 | 月 | | | 転・編入試判定、可否発表 |
| | 15 | 火 | | | |
| | 16 | 水 | 電気回復 | | 電気回復(水・ガスは回復せず) |
| | 17 | 木 | サーバー回復 | 避難生徒7名+(寄宿舎6名) | ライフライン回復後、3.11欠席生徒の安否確認 |
| | 18 | 金 | | | (県教委・市教委・他私学の動向を調査) |
| | 19 | 土 | 10:00校務委員会 「今後の日程」 | 終業式・卒業式を中止する 進級判定会議について 入学式を繰り下げる | 決定事項をマスコミへ 3月22日 4月下旬とする |
| | 20 | 日 | | 授業日数は夏期休業期間で調整する | |
| | 21 | 月 | | | |
| | 22 | 火 | 13:00職員会議 「今後の日程」 | 原級留置生徒・保護者に連絡する | 内部進学者へ手続冊子郵送(含む説明文書) |
| | 23 | 水 | 生徒の避難所閉鎖 | 在校生(6年生含む)安否確認を開始 | 聞き取り調査票を用いて調査し3/26校長へ提出 |
| | 24 | 木 | | | 在校生新年度教科書販売(宝文堂と協議)3/31から販売 |
| | 25 | 金 | | 授業日数は掲示の通り | 旧学年に集合→新学年「始業式」 |
| | 26 | 土 | | | 公簿の作成開始 |
| | 27 | 日 | | | ※春期講習、春学期内外合宿は中止とする。 |
| | 28 | 月 | 高入生2次手続10:00 | 芸術選択人数を確定する | 生徒名簿、クラス数決定。 時間割作成開始 |
| | 29 | 火 | 校務委員会 10:00 | 「4月の行事について」他 | |
| | 30 | 水 | 内部進学者入学手続10:00 11:00職員会議・机移動 | 「4月の行事について」他 | 県教委・市教委・他私学の動向による |
| | 31 | 木 | | | 在校生新年度教科書販売開始(宝文堂ブックサービス) |
| 4 | 1 | 金 | 平成23年度 | | |
| | 2 | 土 | | | |
| | 3 | 日 | | | |
| | 4 | 月 | | | |
| | 5 | 火 | | | |
| | 6 | 水 | | | |
| | 7 | 木 | 校務委員会 10:00 | 「平成23年度行事予定の変更」他 | |
| | 8 | 金 | 職員会議 10:00 互助会総会12:00 | 「新年度開始にあたり」 「平成23年度行事予定の変更」他 | 4月8日から4月26日まで臨時休校。(学則第6条3項) 16日分の授業は第1学期の土休日と8月の講習期間で補充する |
| | 9 | 土 | | | |
| | 10 | 日 | | | |
| | 11 | 月 | | | |
| | 12 | 火 | | | |
| | 13 | 水 | | | |
| | 14 | 木 | | | |
| | 15 | 金 | | | |
| | 16 | 土 | | | |
| | 17 | 日 | | | |
| | 18 | 月 | 在校生登校日 10:00 (授業日数には入れない) | 安否確認・大掃除(私物の持ち帰り) | 中学校・在校生に教科書を配布する。 |
| | 19 | 火 | 「学年会」・「部会」 | | |
| | 20 | 水 | | | |
| | 21 | 木 | | | |
| | 22 | 金 | 中1オリエンテーション 9:30 | 身分証明書用写真撮影 | 中1へ教科書無償配布 |
| | 23 | 土 | 高1オリエンテーション 9:30 | 学用品・教科書販売(高入生) 新入生に仮身分証明書発行 | 〈配布物の確認〉〈業者への連絡〉 |
| | 24 | 日 | | | |
| | 25 | 月 | | | |
| | 26 | 火 | | | |
| | 27 | 水 | 平成23年度始業式(8:20) | | 在校生に身分証明書配布 |
| | 28 | 木 | 入学式13:00 入舎式等 | | |
| | 29 | 金 | 昭和の日 | | |
| | 30 | 土 | 授業開始 | | |

職員会議資料

東北学院中高行事予定表(2011.3.22)(案)

| 月 | 日 | 曜 | 旧行事 | 行事(3,14) | 行事 | 関連事項 | 備考 |
|----|----|---|---------------------------------|----------------------|-------------------------------|---|---|
| 3 | 10 | 木 | 点検出 | 点検出 | | | |
| 11 | 金 | | 転入試 | 東京日本大推薦 | 避難所開設 | 転・編入試 | 避難所開設 |
| 12 | 土 | | | | 被災者生徒避難所設置 | | 被災者生徒避難所とする |
| 13 | 日 | | | | <担当部署の設置> | | <担当部署の設置> |
| 14 | 月 | | 定例会議 生徒自治会 「編入試判定」「今後の日程」 | 職員会議 | | | 転・編入試判定、可否発表 |
| 15 | 火 | | | 休日(本部・避難所担当除く) | | | |
| 16 | 水 | | | 休日(本部・避難所担当除く) | 電気回復 | | 電気回復(水・ガスは回復せず) |
| 17 | 木 | | 高校2夜半終 | 学内片付け | サーバー回復 | 避難生徒7名+(寄宿舎6名) | ライフライン回復後、3.11欠席生徒の安否確認 |
| 18 | 金 | | | 進級判定資料作成 | | | (県教委・市教委・他私学の動向を調査) |
| 19 | 土 | | 終業式 | ライフラインの復旧程度による | 10:00校務委員会 「今後の日程」 | 終業式・卒業式を中止する 進級判定会議について 入学式を繰り下げる | 決定事項をマスコミへ。 3月22日 4月下旬とする(3月22日に態度決定) |
| 20 | 日 | | | | | 授業日数は夏期休業期間で調整する | |
| 21 | 月 | | 春分の日 | 春分の日 | | | |
| 22 | 火 | | 春休休業 | 13:00進級・卒業判定会議 | 13:00職員会議 ②「進級判定」①「今後の日程」 | 原級留置生徒・保護者に連絡する。 在校生(6年生含む)安否確認を開始 | 内部進学者へ手続冊子郵送(説明文書要する) 聞き取り調査票を用いて調査し、3月30日に校長へ報告する |
| 23 | 水 | | 中1オリ | | | 原級留置生徒・保護者に連絡する。 | |
| 24 | 木 | | 高1オリ | | | 進級者には新年度始業日に配布 | 例:始業日は旧学年に集合⇒新学年「始業式」 |
| 25 | 金 | | 中卒業式 | 8:20終業式 | ①礼拝堂②体育館③中教 | 平成22年度終了 | 授業日数は掲示の通り |
| 26 | 土 | | | | | | 公簿の作成を開始する |
| 27 | 日 | | | | | | 春期講習、春期学内外合宿は中止とする。 |
| 28 | 月 | | 高入生2夜半終 | | 新年度選択人数を確定する | 高入生2次手続 | 生徒名簿、クラス数決定。時間割作成開始 |
| 29 | 火 | | | | | 誓約書により入学を認める | 平成23年度在籍数を教務部へ報告する。H23在籍確定 |
| 30 | 水 | | 10:00中学校卒業式 内部進学者入学手続 | ①礼拝堂②体育館③中教 | 内部進学者入学手続 13:00職員会議 教員室机移動 | オリエンテーション、入学式について通知する 「4月以降の予定の確認」他 | 県教委・市教委・他私学の動向による |
| 31 | 木 | | | | | 在校生(6年生含む)文書郵送 | 在校生新年度教科書販売(宝文堂と協議) |
| 4 | 1 | 金 | | | | 新年度開始 | |
| 2 | 土 | | | | | | |
| 3 | 日 | | | | | | |
| 4 | 月 | | | | | | |
| 5 | 火 | | | | | | |
| 6 | 水 | | 学習 | 中1オリエンテーション | 身分証明書用写真撮影 | | |
| 7 | 木 | | オリエンテーション | 高1オリエンテーション | 学用品・教科書販売 | | |
| 8 | 金 | | 開校式 入学 | 8:20定例会議 13:00入学式 | 入学式 | 職員会議 「新年度開始にあたり」 | 「平成23年度行事予定の変更」他 |
| 9 | 土 | | 始業式 | 8:20始業式、対面式 | | | |
| 10 | 日 | | | | | | |
| 11 | 月 | | | | | | |
| 12 | 火 | | | | | | |
| 13 | 水 | | | | | | |
| 14 | 木 | | | | | | |
| 15 | 金 | | | | | | |
| 16 | 土 | | | | | | |
| 17 | 日 | | | | | | |
| 18 | 月 | | | | | | |
| 19 | 火 | | | | | | |
| 20 | 水 | | | | | | |
| 21 | 木 | | | | | | |
| 22 | 金 | | | | | | |
| 23 | 土 | | | | | | |
| 24 | 日 | | | | | | |
| 25 | 月 | | | | 中1オリエンテーション | 身分証明書用写真撮影 | 中1へ教科書無償配布 |
| 26 | 火 | | | | 高1オリエンテーション | 学用品・教科書販売 新入生に仮身分証明書発行 | <配布物の確認><業者への連絡> 体育着予約につき学年当初間に合わず |
| 27 | 水 | | | | 平成23年度始業式 | 旧学年に集合⇒新学年 | 在校生に身分証明書配布 |
| 28 | 木 | | | | 入学式 | | |
| 29 | 金 | | | | 昭和の日 | | |
| 30 | 土 | | 土休① | | 土休① | | 5月6日新入生健康診断仮予約 |

平成 23 年 3 月 31 日

保 護 者 各 位

東北学院中学校・高等学校
校 長 永 井 英 司

お 見 舞 い

3 月 11 日金曜日 14 時 46 分、マグニチュード 9.0 の大地震・大津波に襲われました。そして今日まで余震は続いています。さらに追い打ちをかけるかのように福島原発事故までが起きました。仙台市・宮城県のみならず東北地方全域が今まで経験したことのない大変厳しい「非日常」の毎日に直面しております。この度の大震災により被害に遭われた皆様や避難所生活を余儀なくされていらっしゃる皆様方に謹んでお見舞い申し上げます。そして、一日も早い復興を心よりお祈り申し上げます。

私たちの学校でも新学期を迎える準備の中で、このような大災害に見舞われました。高校を卒業したばかりの生徒 2 名の尊い命を失うことにもなってしまいました。お二人のご冥福を教職員一同衷心よりお祈りいたしております。在校生諸君は全員無事で、自宅待機をしながら学校の再開を心待ちにしていることと推察しております。

さて、平成 23 年度の新学期に向けて行事予定を別紙のとおり変更いたしました。それに伴う諸連絡をも併せてお伝え申し上げますので、ご子息への周知につきましてよろしくお願いいたします。

平成 23 年度の学校行事は 4 月 27 日(水)の始業式から開始されることになりました。新学期への準備につきましてもご子息へのご指導を賜りますよう併せてよろしくお願い申し上げます。

なお、学校に対するお問い合わせ等がございます場合には、ご遠慮なさらずにどうぞ下記の電話番号へご連絡ください。

連絡先：東北学院中学校・高等学校

0 2 2 - 7 8 6 - 1 2 3 1

担当：副校長 大友正昭

平成 23 年 3 月 31 日

保 護 者 各位

東北学院中学校・高等学校
校長 永井 英司

お知らせ

【4月の行事予定について】

本校は遠方から公共交通機関を利用して通学する生徒が多いため、始業には公共交通機関の復旧が不可欠と考えております。そのため、他の中学・高校よりも始業の時期が遅くなっておりますことをご理解いただきたいと思います。授業の補完は1学期の土曜休業日を授業日とすること、夏期休暇を短縮すること等により行います。5月以降の行事予定につきましては、4月18日(月)の登校時にご連絡いたします。また、その他の事項については、随時本校ホームページ等でお知らせいたしますのでご注意ください。

| | | |
|----------|-------|--|
| 4月18日(月) | 10:00 | 在校生登校日(平成22年度の締めくくりと大掃除) 各教室に集合 12時終了予定(昼食不要) |
| 4月22日(金) | 9:30 | 新中1オリエンテーション |
| 4月23日(土) | 9:30 | 新高1オリエンテーション(高入生のみ) |
| 4月27日(水) | 8:20 | 平成23年度始業式 |
| 4月28日(木) | 13:00 | 入学式 |
| 4月30日(土) | | 授業開始 |

【臨時休校中の過ごし方について】

生徒諸君は、新学年に良いスタートを切ることができるよう、学院生としての自覚を持って行動して下さい。ご家庭におかれましてもご協力をお願いいたします。

1. 各自、家庭の一員として役割を担い、規則正しい生活を心がけて下さい。
2. 学習については、今年度の復習と次年度の予習を計画的に行って下さい。
新学年の教科書については、中学生には4月18日の登校日に配付します。
高校生は別紙の「平成23年度使用教科書一覧表」に従い購入して下さい。
3月31日(木)から4月27日(水)まで購入できます。
3. 外出の際は、必ず生徒手帳(身分証明書)を携帯し、行き先、同行者、帰宅時間などを家人に明らかにしておいて下さい。また、校外指導員に声をかけられたときは、生徒手帳(身分証明書)を提示し、素直な態度で接して下さい。
4. 夜間外出はできるだけ避け、止むを得ない場合でも、高校生の場合は午後8時30分、中学生の場合は午後6時までには必ず帰宅すること(仙台市内での申し合わせ事項です。それ以降は保護者同伴とすること)。また、無断外出・無断外泊は絶対しないで下さい。
5. 交通規則を守り、事故や違反の防止に努め自他の生命の安全を図るようにして下さい。
休暇中、事故や被害に遭ったときには、直ちに警察に届け出を行い、学校(組担任)にも連絡して下さい。『学校Tel022-786-1231』
6. 新学年を迎えるにあたって、生徒手帳に記載されている学校のきまりを確認し、服装(標準型学生服)、カバン等の手入れや準備もしておいて下さい。

生徒諸君が、学院で培った「生きる力」を存分に発揮し、協力し合って、この未曾有の大震災を乗り越えて行けるよう願っています。

このたびの東北地方太平洋沖地震により、被災された皆様に心よりお見舞い申し上げます。

学年会から生徒の皆さんに連絡です。

- ① 届いた文書を保護者の方とともによく読んでください。
- ② 文書を受け取ったという連絡を、高校1年次の担任の先生、または学年主任
[REDACTED] までお願いします。
- ③ 4月18日に登校日できない場合には、高校1年次の担任の先生に連絡してください。
4月18日（月）は10：00に高校1年次の教室に集合となります。
登校できない場合でも、欠席にはなりません。
- ④ 18日の交通機関の状況を各自確認しておいてください。
18日は私物を持ち帰ることになるので、大きめの鞆が必要です。

平成23年3月31日

東北学院中学校
新入生保護者各位

東北学院中学校
中学1年学年会

お知らせ

春暖の候 この度の震災により被害に遭われた皆様には、謹んでお見舞い申し上げます。
新入生・保護者の皆様におかれましては、困難の中にありながらも新しい学校生活に向けての準備に取りかかられていることと存じます。学年会一同、新入生の皆さんをお迎えする日を心待ちに致しております。

さて、この度の震災により、学校行事を大幅に変更することと致しましたのでご連絡させていただきます。公共交通機関等の諸事情を鑑みての決定ですので、ご理解を賜りたく宜しくお願い申し上げます。ご不明な点がございましたら、学校（022-786-1231）までお問い合わせください。

4月22日（金） 新中学1年生オリエンテーション（9時30分～）
※8時30分より受付を致します。9時25分までには礼拝堂にお入りください。
※特別な事情があって本人が参加できない場合には学校までご連絡ください。保護者の方は必ずご参加ください。
※教科書を配布致しますので、大きめのバッグをご持参下さい。

4月28日（木） 入学式（13時～）
※入学式前12時15分より、体育館において保護者の方も一緒にクラスごと記念写真の撮影を行います。12時を目安に、お早めにお集まりください。

4月30日（土） 授業開始
※1～4校時で、HRを行います。12時40分～13時頃に下校する予定です。

※5月以降の予定につきましては、22日のオリエンテーションの際にご連絡できる予定です。ご了承ください。

平成 23 年 3 月 31 日

保護者の皆様へ

東北学院中学校・高等学校
校 長 永井 英司

東北関東大震災に伴う心のケアについて

保護者の皆様には、本校の教育活動に対し、平素よりご理解とご協力を賜り感謝申し上げます。

さて、このたびは想定外の大地震と津波に襲われ、宮城県内ほぼ全域において非常に大きな被害を受けてしまいました。復旧にはまだまだ遠く、いまだに不自由な生活を強いられている方も多いことかと思えます。皆様には、心よりお見舞い申し上げます。

ご子息におかれましても大きな恐怖と大変なショックを受け、不安な時間を過ごしているのではないかと心配しております。また保護者の皆様におかれましても、同様に不安な日々を送られていることとお察し申し上げます。

大きな災害や事故に遭遇した際、様々な心身の症状が現れます。症状の現れ方には個人差があり、激しく出る人もいれば軽い人もいます。また、症状がすぐに現れる人もいれば、しばらくしてから（半年～1年ぐらい経ってから）出てくる人もいます。

症状の多くは一時的なもので、時間の経過とともに自然に落ちついてきますが、回復するには個人差があります。

このことは、ご子息のみならず被災した全員に言えることです。おりあるごとにご子息の様子を見ていただいて、別紙「保護者の皆様へお願い（災害に遭遇した際の生徒に現れる反応について）」にあるような症状が長引くようであれば援助が必要かもしれませんので、どうかご相談くださいますようお願いいたします。本校カウンセラーが担当します。その際は、組担任もしくは保健室の田中までご連絡くださいますようお願いいたします。

東北学院中学校・高等学校電話番号

022-786-1231（代）

保護者の皆様へお願い（災害に遭遇した際の生徒に現れる反応について）

この度は想定を大きく超えた地震と津波により、県内ほぼ全域で大きな被害が出てしまいました。生徒の皆さんや保護者の皆様も大きく動揺されていることと思います。突然の災害を身近に経験すると、生徒たちは次のような状態を見せたり訴えたりすることがあります。これは異常なことではなく、大きなショックによって現れる自然な反応であり、これによって心のバランスを保っています。

1 子どもたちに現れる反応の例

- ・ 眠れない、あるいはいったん眠ってもすぐに目が覚めてしまう
- ・ 恐ろしい夢を見る
- ・ 地震、津波のことをしばしば思い出す
- ・ やる気がおきない
- ・ ぼんやりしている
- ・ 勉強に身が入らない
- ・ 注意が集中できない
- ・ 誰にも会いたくない
- ・ 不安でたまらない
- ・ 一人でいるのが怖い
- ・ いつもびくびくしている
- ・ 心臓がドキドキする
- ・ 過呼吸になる
- ・ 落ち着かない。急にはしゃぎ回る
- ・ 悲しくてたまらない
- ・ 涙があふれる
- ・ 感情が不安定になる
- ・ コントロールできない怒りを覚える
- ・ どころなく体がだるい

2 心がけていただきたいこと

子どもたちの状態にあわてず、冷静に対応してくだされば幸いです。

注意して様子を見ながら、子どもたちのやりたいようにさせて構いません。

子どもが話してきた時には、さえぎらず最後まで話を聞いていただければと思います。

体の不調を訴えた時には、無理をさせずゆっくり休ませてください。

普通どおりに生活できるなら出来る限り普通どおりに生活してください。

上に挙げた状態や訴えは大きな心理的ショックによって起こる自然な反応で異常なことではありません。しかし、心配な場合・対応に迷う場合、また心配な状態が1ヶ月を経ても続いている場合などお困りの際には遠慮なく学校に相談いただければ幸いです。当校教職員の他、必要に応じて当校勤務のスクールカウンセラーが相談にのります。また、各種専門機関などへの紹介もできます。

生徒だけでなく、保護者の皆さまだけの相談も可能です。

平成 23 年 3 月 30 日

新高校 2 年生保護者各位

東北学院中学校・高等学校
校 長 永井 英司

平成 23 年度分学校納付金について（お知らせ）

標記の件につきまして、平成 23 年度分として 4 月より毎月納入していただく学校納付金月額は、下記の通りとなります。

つきましては、毎月 10 日（土・日・祝日と重なった場合、翌営業日）に指定預金口座より自動引き落としいたしますので、あらかじめ残高をご確認の上、預金残高不足とならないようご配慮下さい。預金残高不足等で引き落としできなかった場合には学校窓口での納入となります。

東北・関東大震災の影響で今年度に限り、4・5 月分まとめて 5 月 10 日（火）引き落としをさせていただきます。

記

1. 毎月納入いただく費用内訳（就学支援金を減じた実際に納入いただく金額）

| | |
|-----------|---------------------|
| 授 業 料 | ¥ 33,000 (23,100 円) |
| 施 設 設 備 費 | ¥ 7,000 |
| 各 種 負 担 金 | ¥ 7,000 |
| 奨 学 会 費 | ¥ 1,000 |
| 生 徒 会 費 | ¥ 700 |
| 生徒会後援費 | ¥ 1,500 |
| 同 窓 会 費 | ¥ 150 |
| 校外研修積立金 | ¥ 5,000 |
| 合 計 | ¥ 55,350 (45,450 円) |

2. 5 月分でのみ納入いただく費用

諸費 22,000 円 （上記 1. の金額に加算されます）

3 実際に納入いただく学校納付金一覧表（内訳は上記のとおりです）

| 4 月分 | 5 月分 | 6 月分 | 7 月分 | 8 月分 | 9 月分 |
|---------|---------|---------|---------|---------|---------|
| ¥45,450 | ¥67,450 | ¥45,450 | ¥45,450 | ¥45,450 | ¥45,450 |
| 10 月分 | 11 月分 | 12 月分 | 1 月分 | 2 月分 | 3 月分 |
| ¥45,450 | ¥45,450 | ¥45,450 | ¥45,450 | ¥90,900 | なし |

※ 2 月分の引き落とし時には、3 月分もあわせての引き落としとなります。

※平成 22 年 7 月より就学支援金の加算認定されている場合は、6 月分まで上記 3. より加算額を減じた額が引き落としとなります。なお、平成 23 年 7 月からの就学支援金の加算認定申請のご案内は 6 月上旬にお配りいたします。

※授業料減免は年度毎の認定となりますので、改めて 6 月に申請していただいた上で認定をすることになります。ご案内は 5 月中にお配りする予定です。

平成 23 年 3 月 31 日

新中学 1 年生保護者各位

東北学院中学校・高等学校

校 長 永井 英司

平成 23 年度学校納付金について（お知らせ）

標記の件につきまして、平成 23 年度分として 4 月より毎月納入していただく学校納付金月額は、下記のとおりとなります。

つきましては、毎月 10 日（土・日・祝日と重なった場合、翌営業日）に指定預金口座より自動引き落としいたしますので、あらかじめ残高をご確認の上、預金残高不足とならないようご配慮下さい。預金残高不足等で引き落としできかねた場合には学校窓口での納入となります。

記

1. 毎月納入いただく費用内訳

| | |
|---------|----------|
| 授 業 料 | ¥ 30,000 |
| 施設設備費 | ¥ 7,000 |
| 各種負担金 | ¥ 7,000 |
| 奨学会費 | ¥ 1,000 |
| 生徒会費 | ¥ 700 |
| 生徒会後援費 | ¥ 1,500 |
| 同窓会費 | ¥ 150 |
| 校外研修積立金 | ¥ 2,000 |
| 合 計 | ¥ 49,350 |

2. 5 月分でのみ納入いただく費用

諸費 36,000 円 （上記 1. の金額に加算されます）

3 毎月の学校納付金一覧表（内訳は上記のとおりです）

| 4 月分 | 5 月分 | 6 月分 | 7 月分 | 8 月分 | 9 月分 |
|---------|---------|---------|---------|---------|---------|
| ¥49,350 | ¥85,350 | ¥49,350 | ¥49,350 | ¥49,350 | ¥49,350 |
| 10 月分 | 11 月分 | 12 月分 | 1 月分 | 2 月分 | 3 月分 |
| ¥49,350 | ¥49,350 | ¥49,350 | ¥49,350 | ¥98,700 | なし |

※ 2 月分の引き落とし時には、3 月分もあわせての引き落としとなります。

*****東北学院中学校3年生195名の卒業生に贈る*****

校長 永井 英司

蔵王連峰の残雪の輝きが春の到来を告げる中、東北学院中学校3年生195名は大いなる歓喜をもって3月25日（金）の卒業の式に臨む予定でいました。内部進学をしていく生徒、故あって進路変更する生徒も新しい門出に夢を描いていたことと思います。学院ボーイとして過ごした3年間の生活は、皆さんにとって何ものにも代えがたく、多くの思い出と共に、生涯の宝物として皆さんの心の中に生き続けることでしょう。

本来であれば皆さんの卒業式は、礼拝形式で執り行われ聖書の言葉、祈り、讃美、感謝に満ち溢れていたはずです。卒業証書授与、教師からのエール、保護者の祈り、各種表彰など晴れやかな式次第が準備されていたのです。

2011年3月11日（金）午後2時46分に東北・関東地方を急襲した大地震は、突然、私共に対して牙をむき、すべてを破壊し尽くすかのように襲いかかってきました。自然の脅威がもたらした被害状況は、世の終わりという言葉をもってしても足りないほど甚大なものになってしまいました。この大地震は一万数千人を超える掛け替えのない人命を奪い去り、未曾有の物的被害をもたらしました。命からがら生き貫くことができた人々は、今も飢餓、寒さ、疲労、復旧の見通しのないインフラ崩壊の中に取り残されています。大地震の脅威は老若男女の別なく、これでもかと言わんばかりに人々の心と体に不安と恐怖を加え続けているのです。皆さんの中にも悔しいかな、愛する人を失い悲嘆に暮れている方がいることを知っています。

195名の卒業生諸君、今は思いっきり怒り、悔しさ、嘆きの涙を流そうではないか。そして、何はばかることなく、天に向かって叫びの声をあげようではないか。何ゆえの大地震なのか。創造主なる神よ、人間に責任を負っていて下さる神よ、愛し合うこと、赦し合うこと教えてくれた神よ、なぜなのでしょう、と。

愛する生徒諸君。命を大切にしてください。もうこれ以上被災し命が奪われることがあってはなりません。心や体が恐怖や不安にさらされることがないように、今は心に武具を装いましょう。皆さんは決して一人ではありません。家族、友、学校そして地域社会が皆さんの味方なのです。ですからお互い同士、信頼の絆を結び合い、共に手を取り合ってこの苦難の時を乗り越えて行こうではありませんか。そして必死になって生き抜こうではありませんか。そのような若い皆さんのはつらつとした笑顔と元気な姿が、被災した方々にとって何よりも再起への希望となるのです。

青春時代へと駆け上って行かんとする卒業生諸君。こころを高くあげよう（讃美歌第2編1スルスム コルダ）ではありませんか。諸君が歩みを進めていく先に何が待ち受けているか、予測することはできません。諸君が世界に目を向ける時、一人の力ではどうすることもできない戦争、内乱、飢餓、疾病、差別、自然災害等々が人間の命を脅かし、人間の尊厳を侵害する状況がこの世界には多くあることに気づくことでしょう。さらに人災と呼ばれる事件や事故が数え切れないほど発生している現実を知ることでしょう。

平成 23 年 3 月 31 日

4 年 I 組 生徒の皆さま、保護者の皆さまへ

平素は本校の教育活動にご理解とご協力を賜り、誠にありがとうございます。また、この度の地震により被災された皆さまに、心からお見舞い申し上げます。

地震直後のことです。いったん避難してから揺れが収まるまで、長時間外で待機することになってしまいました。雪の降る中、生徒たちは落ち着いて行動し、私のことも気にかけてくれました。その後図書館に移動しましたが、電話もメールもつながらず、周りの状況が分からない真っ暗な中でも、生徒たちはお互い声を掛け合って、相手を気遣っていました。地震から 2 週間ほど経過し、電話をかけた際には、給水や買い物を率先して行ったり、地域のボランティア活動に参加している生徒の様子を知ることができました。

「今すぐ、自分にできることはないか」という思いを、今多くの人が抱いているのだと思います。一方で、数年後、さらにもっと先に何ができるのか、ということ考えた時、生徒たちがこれからの授業や学校生活を通して何を学ぶのか、どのような道を選択するのか…、その大切さを改めて感じています。

高校 2 年生は進路を考えるうえでも重要な学年です。普段と違う状況の中でのスタートとなりますが、「この生徒たちであれば、高校生活の目標を見据えたうえで、新しいクラスで活躍してくれる」と信じています。

一人ひとりの更なる飛躍を心からお祈り申し上げます。1 年間ありがとうございました。

東北学院高等学校

4 年 I 組担任 菅野寛子

平成 23 年 4 月 15 日

教職員各位

災害対策本部
大友正昭

登校日について（お願い）

以下のような対応を考えております。ご指導・ご協力のほどよろしくお願い致します。

1. 10:00 登校 各HRにおいて点呼 礼拝堂に移動
10:10～ 校長挨拶
退職者挨拶 伊藤邦彦先生・土門邦勝先生
全体会終了 高校生は退場 HR 大掃除
中学生は座席の移動
①中1・2・3年 学年皆勤者表彰
②中3卒業生に卒業証書・記念品等を授与。
終了後、HR 大掃除
※会の流れは別紙の通りです。
2. 18日登校日、通学路安全指導を行います。（別紙参照）ご担当いただく先生方にはよろしくお願い致します。
3. 通学に関わる交通網のまとめ（4月14日現在 情報システム部より）は別紙の通りです。ご参考にして頂ければと思います。
4. HRにおいて、以下の点ご指導ください。
 - ①現在の状況について、必要事項を生徒に記入させてください。組担任の先生は回収・保管をお願い致します。
 - ②通学バス定期販売の対応について（別紙資料）生徒にお伝えください。
 - ③石巻発通学バス運行計画（別紙参照）について、前回お調べいただきました生徒に用紙を配布してください。運賃は、片道250円です。乗車の際に支払ってもらうことになります。釣銭の準備ができませんので注意するようお話しください。
 - ④自習室として、大教室1・大教室2・図書室を開放致します。
開放する日は、4月19日（火）～26日（火）（23日、24日は除く）の6日間となります。
利用時間は、9:00～15:00です。利用を考えている生徒に、自習室利用同意書をお渡しください。登校する際に必ず持参し、自習室の監督者に提出するようご指示ください。
 - ⑤下足ロッカー、廊下のロッカー内の私物・鍵はすべて持ち帰らせてください。欠席した生徒の私物は組担任の先生に保管をお願い致します。その際、鍵を切ることにしますので、生徒本人の了解を得て組担任の先生が鍵を切ってください。
 - ⑥部活動参加者・自習室利用者は、下足ロッカーの使用はできませんので、下足袋を準備して持ち歩くようご指示ください。
5. 先生方へのお願い
 - ①各教室の大掃除をお願い致します。高校3年の教室清掃は、高2生をお願い致します。大教室1、大教室2の清掃は下記の通りです。監督は、高校3年の組担任の先生でお願い致します。
5A→6A 5B→6B 5K→6K
4J→大教室1（瀬野尾先生） 5J→大教室2（佐藤信先生）
 - ②自習室を利用する生徒を把握するために、監督をお願いすることになります。ご協力のほど、よろしくお願い致します。
 - ③部室・練習場所の地震による被害報告書は別紙の通りです。ご覧ください。

6. 部活動再開日は、4月19日（火）以降となります。ミーティングを開いて頂き、部活動再開にあたって、部活動参加同意書を配布してください。顧問の先生は、用紙の保管をお願い致します。
- ※活動時間は、9：00～15：00 時間厳守でお願い致します。
- ※サッカー場への出入りは、野球場との間は通らずに、陸上競技場東側から出入りするようになっています。
- ※陸上競技場のラグビークロスバーが揺れています。危険ですので近寄らないでください。
- ※部活動再開日を大友正昭までお知らせください。始業式までに行わない場合もお知らせください。
- ※校舎内教室（自習室は除く）は立ち入り禁止となります。
7. 始業式までの避難に関して、別紙のような対応をとらせて頂きますのでご協力いただきますようよろしくお願い致します。
8. 4月22日・23日オリエンテーション当日、生徒会執行部による「あいさつ運動」が行われます。ご承知置きください。（別紙参照）

《 在校生登校日・全体会終了後について（中学生） 》

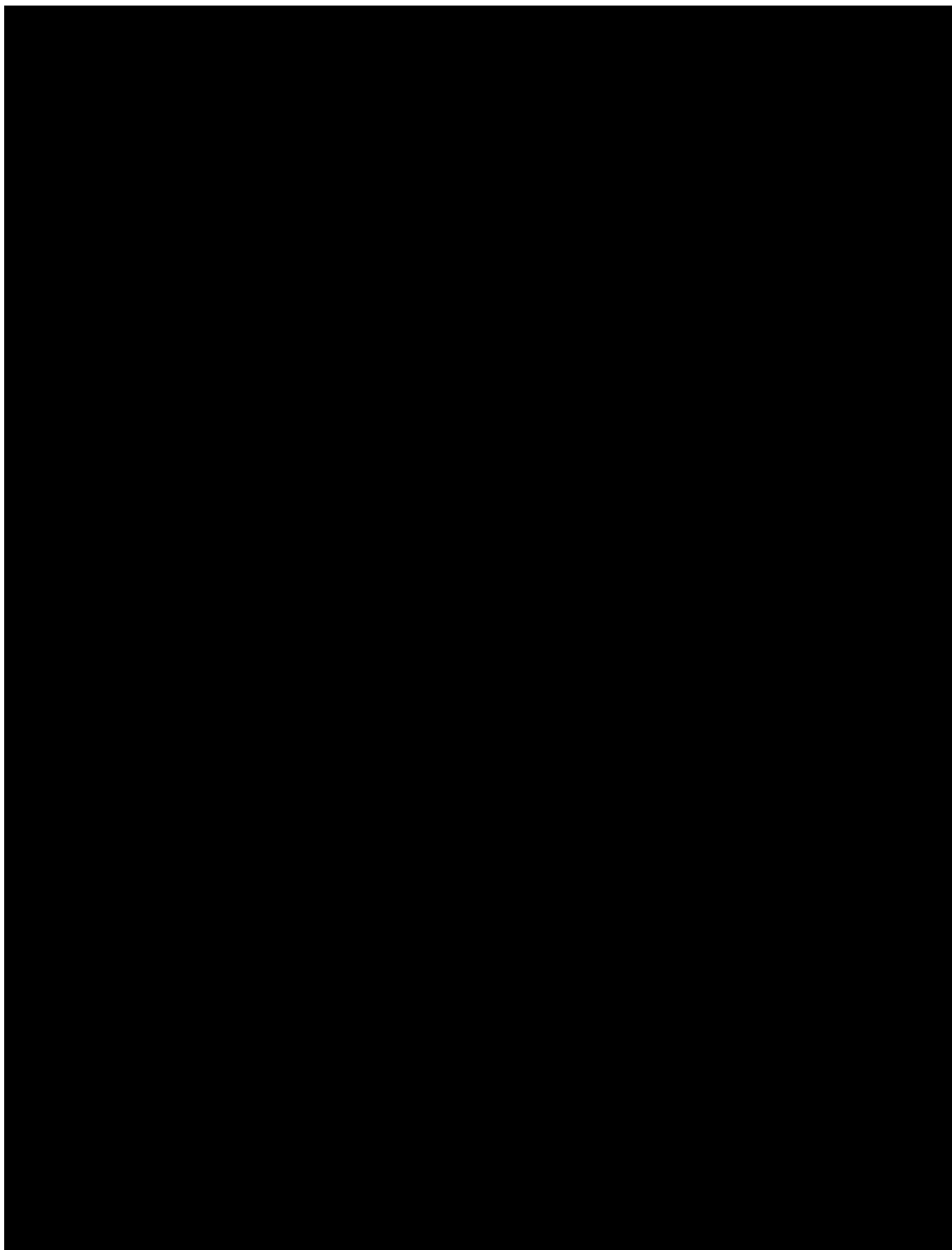

礼拝堂 座席 配置図

4/18 (月)

全体会 終了後

講壇

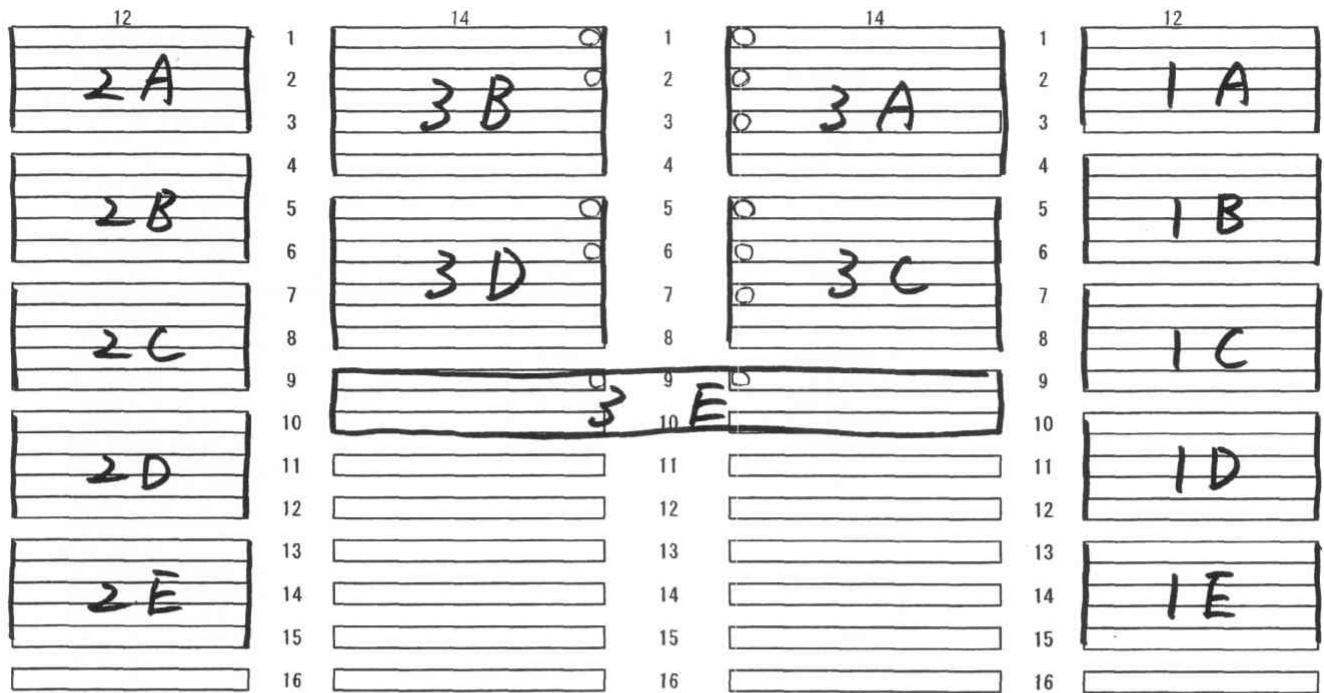

通路

通路

通路

通路

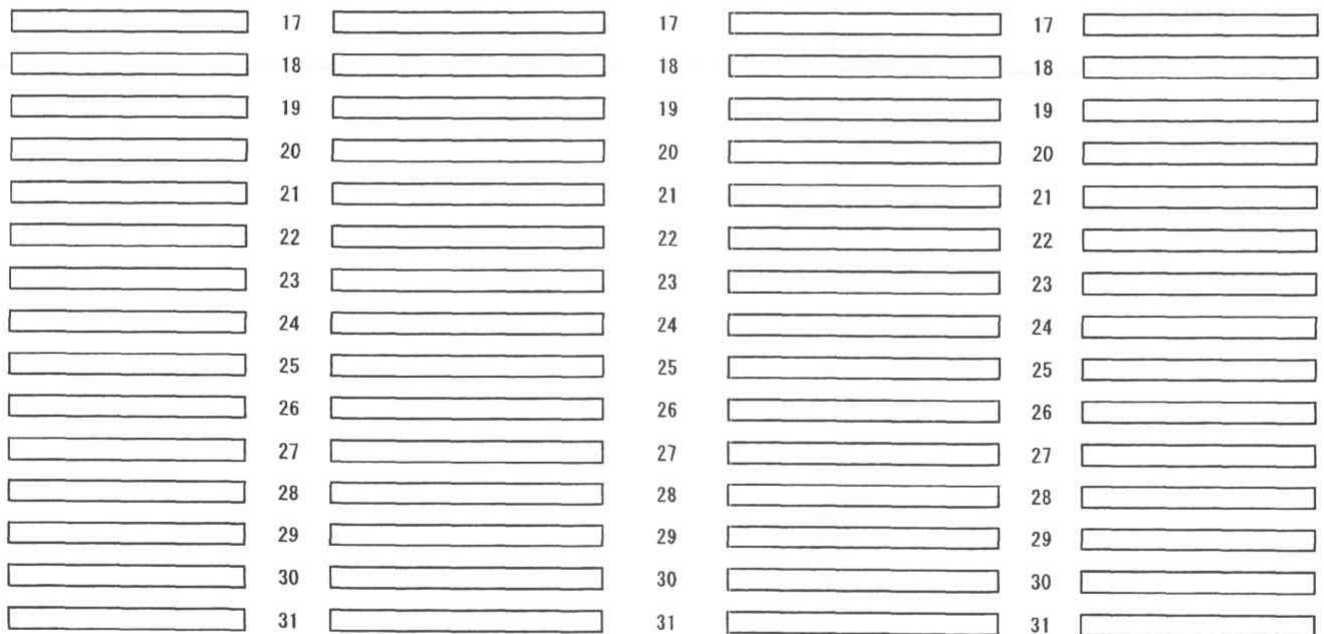

二階席 406

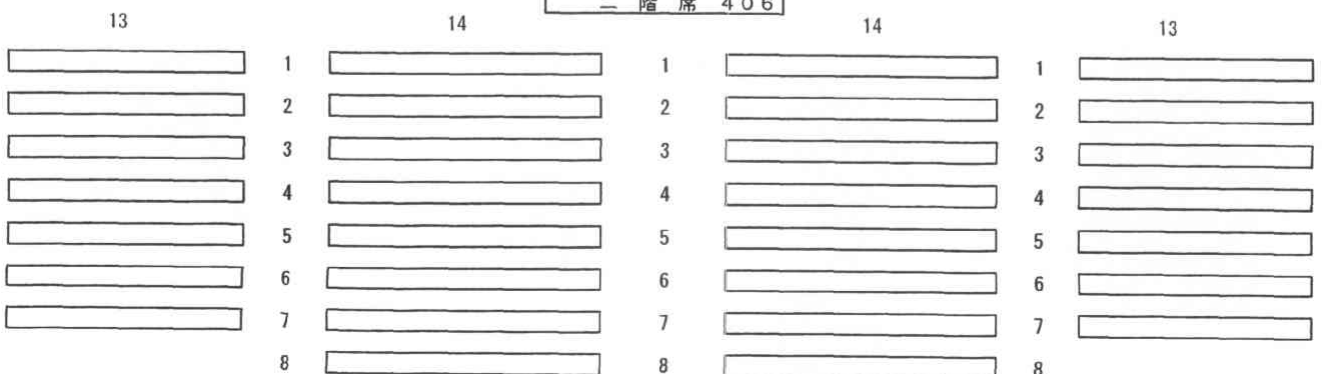

登校日通学路教員配置図

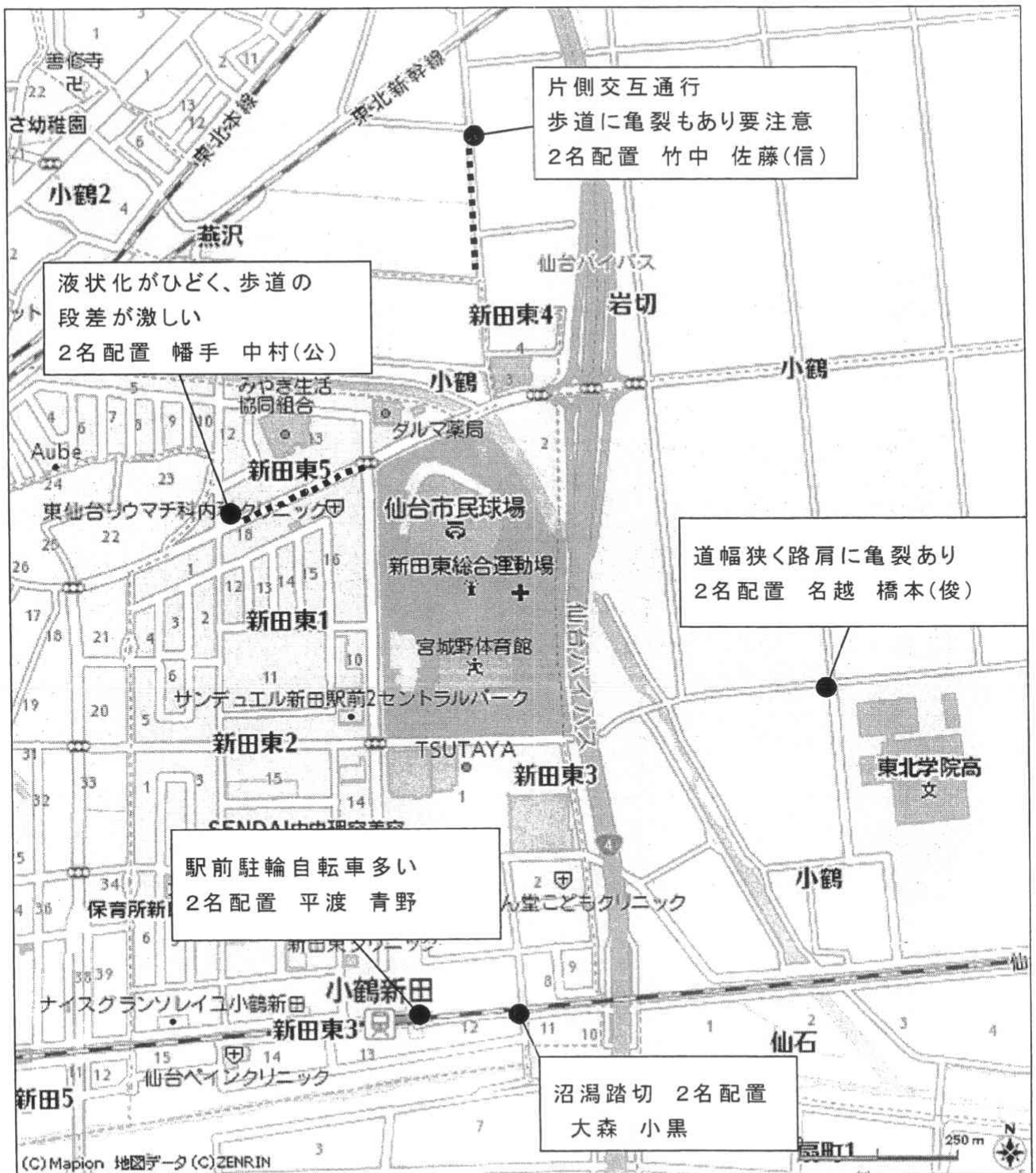

指導時間 4月18日(月) 9:00~10:00

具体的な道路の状況は、礼拝堂前に掲示している「通学路注意マップ」をご覧ください。

※ 担当の先生方は、当日8:30に教員準備室で打合せを行いますのでご参集ください。

【1】仙石線

あおば通～小鶴新田・・・4月15日（金）再開、1時間に2～7本程度

小鶴新田～東塩釜 4月19日（火）頃

東塩釜～石巻 復旧の目処たらず

※石巻方面は、学院チャーターバス運行予定

【2】新幹線

東京～福島運転再開

仙台～福島 4月27日（水）頃

仙台～一関 4月末から5月初め

【3】東北本線上り方面

仙台～郡山 ほぼ通常ダイヤで運転

※福島～仙台 臨時列車11往復

【4】東北本線下り方面

仙台～花泉 4月21日（木）頃

岩切～利府 4月21日（木）頃

【5】常磐線

（仙台～）岩沼～亘理 概ね20分～2時間に1本程度

亘理～坂元 復旧の目処立たず

【6】仙山線

仙台～愛子 時間帯により1時間に1～4本

愛子～山寺 4月23日（土）頃

山寺～山形 9往復

【7】仙台市地下鉄

4月29日（金）全線運転再開予定

【8】阿武隈急行

角田～槻木間の運転再開は4月中旬予定ですが、角田～梁川間の運転再開の見通しは、現時点では立っておりません。

丸森駅・角田駅 ⇄ 槻木駅 臨時バス時刻表（4/7～）

①下り 丸森駅→JR 槻木駅 片道 500 円

6:20 18:30

②下り 角田駅→JR 槻木駅 片道 500 円

6:15 6:45 10:15 18:00

③上り JR 槻木駅→丸森駅 片道 500 円

7:40 19:45

④上り JR 槻木駅→角田駅 片道 500 円

7:00 15:00 18:15 18:45 19:45

※臨時バスの運行は（有）はらまち旅行が行っております。

※この時刻表は（有）はらまち旅行の時刻表を基に作成しました。

※丸森駅 ⇄ 槻木駅前の所要時間は約40分、角田駅 ⇄ 槻木駅前の所要時間は約30分です。

※すべて直通運転となりますので、途中乗車・下車はできません。

●問合せ （有）はらまち旅行 （0224-25-7998）

現状から、4月下旬（学校再開時）に利用不可能な公共交通機関は、新幹線とJR仙石線の東塩釜～石巻間及び仙台地下鉄の台原以北であると推測される。

| | |
|---|---|
| 現在の状況について | 年組番(旧学年)氏名 |
| 現在の居住地(居場所)について | <div> <div>自宅</div> <div>下宿(寄宿舎含む)</div> <div>親戚宅・知人宅</div> <div>避難所</div> </div> <div>その他()</div> |
| | 現在自宅以外に居住している場合は以下に記入して下さい(わかる範囲で構いません) 〒・住所() 連絡先電話番号() 様方) |
| 今後の居住地(居場所)の変更の予定 | <div> <div>予定なし</div> <div>予定あり</div> </div> 予定ありの場合は詳細を記入(変更予定日や新住所など) |
| 保護者居住地 | <div> <div>本人と同じ</div> <div>別</div> </div> ※ 単身赴任の場合は本人と同じで良い 別の場合詳細を記入() |
| 現在の通学方法 (使用するものすべてに○を記載) | <div> <div>J R (乗車駅)</div> <div>地下鉄(乗車駅)</div> <div>バス(乗車バス停)</div> <div>自転車(自宅～)</div> <div>自家用車</div> <div>徒歩(自宅～学校)</div> <div>その他()</div> </div> |
| 現在の健康状態 | <div> <div>良好</div> <div>体調不良</div> <div>ケガ</div> </div> 体調不良・ケガと答えた人は具体的に記入して下さい。 () |
| | 次の項目で該当するものがあれば○で囲んで下さい。 <div> <div>よく眠れない</div> <div>食欲がない</div> <div>やる気が起きない</div> <div>人と会うのが怖い</div> <div>何となくイライラする</div> <div>その他()</div> </div> |
| | 今回の震災について誰かと話をしましたか。 <div> <div>した</div> <div>しない</div> </div> |
| 今回の震災によって、紛失したり、使えなくなったりした教科書や副教材(問題集など)、学生服、体育着はありますか。 | <div> <div>なし</div> <div>あり</div> </div> ありと答えた人は下記に記入 |
| 現在不安に思うこと、または先生に相談したいことがあれば記入して下さい。 | |

平成23年4月15日

学年主任各位

事務室管財係

通学バス定期販売の対応について

通学バス乗車希望生徒には4月18日（月）の予備登校日に必ず申し込み手続を事務室にて済ませるよう伝えてください。その際、代金を準備できなかった生徒の対応については下記のとおりいたします。

記

- ・代金支払は通学定期配布日の4月30日とする。定期受取前の乗車に関しては臨時乗車券を配布して対応する。
- ・入学式以降、購入希望の生徒には個別に日割り計算で定期を販売する。

以上

石巻発通学バス計画（中学・高等学校分）

①運行日 4/27（水）、4/30（土）、5/2（月）～5/31（火）の月～土

②運賃 片道250円

※お釣りの準備ができませんので、つり銭のないようにしてください。

③経路

■行き

J R 石巻駅前（駅前通）6：00発 → 石巻河南 I C 6：10発 →（三陸道）→
－ 矢本ロックタウン駐車場付近 6：20着 6：30発 →
－（三陸道）－ 鳴瀬奥松島 I C 付近「もしもしピット駐車場」6：45着 6：55発 →
－（三陸道）－ 仙台港北 I C － 東北学院中学・高等学校7：55着

■帰り

東北学院中学・高等学校17：30発 － 仙台港北 I C → －（三陸道）→
－ 鳴瀬奥松島 I C 付近「もしもしピット駐車場」18：30着 →（三陸道）
－ 矢本ロックタウン駐車場18：50着 →（三陸道）→ 石巻河南 I C 19：00着
→ J R 石巻駅前（駅前通）19：10着

④バス会社 新栄観光バス(株)

⑤手配会社 (株) けやき観光

⑥その他

※ J R 石巻駅前バスプールが使用できないため、駅前通に停車します。（バス会社確認済）

※ 石巻河南 I C 前は、ユニクロ蛇田店横です。

※ 矢本ロックタウン駐車場付近です。

※ 鳴瀬奥松島 I C 付近はバス駐停車ができないため、500mほど先の「もしもしピット駐車場」を使用します。

東北学院中学・高等学校

石巻通学バス乗降場所一覧

①JR 石巻駅前（駅前通）



②石巻河南 IC 前（ユニクロ蛇田店横）

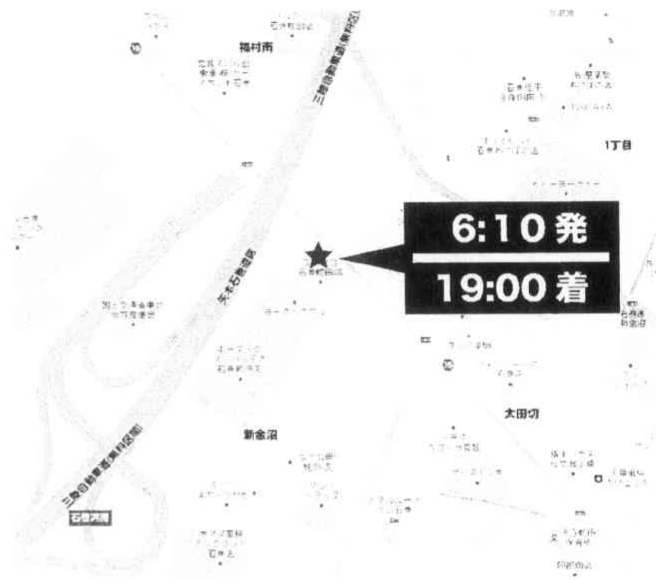

③矢本 IC（ロックタウン矢本前）



④鳴瀬奥松島 IC（もしもしピット駐車場）



自習室利用同意書

| | | | |
|---------------------------------|--|----------|---------------------------|
| ふりがな 生徒氏名 | | | 年 組 番 (平成 22 年度の学年を記載) |
| 現住所 | 〒 — | | |
| 連絡先 | | 電話番号 | 備考 |
| | 自宅 | — — | 母携帯 |
| | 緊急時 1 | — — | |
| | 緊急時 2 | — — | |
| | 緊急時 3 | — — | |
| 例) | 090-〇〇〇〇-〇〇〇〇 | | |
| 現在の通学方法 (使用するものすべてに○ を記載) | JR (乗車駅) 地下鉄 (乗車駅) バス (乗車バス停) 自転車 (自宅～) 自家用車 徒歩 (自宅～学校) その他 () | | |

東北学院中学校・高等学校長殿

上記内容を記載の上、始業式前の自習室の利用に同意致します。

平成 23 年 4 月 日

生徒氏名

保護者氏名

印

【備考】

- 部活動時間 9 : 0 0 ~ 1 5 : 0 0
- 注意事項 登校時と下校時は必ず担当教員の点呼を受けること。
許可された場所以外の校舎への立ち入りはしないこと。

3. 地震時の行動

学校で被災した場合 保護者と連絡がつくまで学校で待機する。
通学途中で被災した場合 次の 3 箇所のうち、いずれか近い所へ避難する。

自宅 学校 避難場所 ()

避難場所にいる時は、どこにいるのかを学校、自宅へ必ず連絡すること

東北学院中学校・高等学校 各部(部室・練習場所)地震による被害報告表 No.1 平成23年4月12日作成(大沼)

[illegible]

No.2 平成23年4月12日作成(大沼)

[illegible]

| 部活動再開にあたって | | 部活動名 | 部 | 調査日 | 月 | 日 |
|---|--|---------|-----------|----------|---|---|
| 生徒氏名 | | | 年 組 (旧学年) | | | |
| 1. 部活動に早く参加したいですか | | 参加したい | | 参加したくない | | |
| 2. 1で参加したいと答えた生徒へ | | | | | | |
| 再開にあたって不安な事がありますか。 | | ない | | ある | | |
| あると答えた人は具体的に書いて下さい (強制はしません)。 | | | | | | |
| 3. 1で参加したくないと答えた生徒はその理由を書いて下さい (強制はしません)。 | | | | | | |
| 4. 今のようすを答えて下さい (項目に○をつける)。 | | | | | | |
| ① 睡眠の様子 | | よく眠れる | | あまり眠れない | | |
| ② 食欲 | | ある | | ない | | |
| ③ 次のようなことがありますか。 | | 特になし | | | | |
| やる気が起きない | | 寝つきが悪い | | 人と会うのが怖い | | |
| 突然心臓がドキドキしたり、めまいや冷や汗が出たりする | | | | | | |
| 訳もなくイライラする | | その他 () | | | | |
| ④ 今回の震災について誰かと話しをしましたか。 | | した | | しない | | |
| ⑤ 部活動以外に何か悩みごとはありますか。 | | ある | | ない | | |
| ⑥ ⑤であると答えた人はどのような内容か書いて下さい (強制はしません)。 | | | | | | |

※当面の間、無理に参加をする必要はありません。

部活動参加同意書

| | | | |
|---------------------------------|---|---------------------------|---------------------------|
| ふりがな 生徒氏名 | | | 年 組 番 (平成 22 年度の学年を記載) |
| 現住所 | 〒 - | | |
| 連絡先 | | 電話番号 | 備考 |
| | 自宅 | — — | 母携帯 |
| | 緊急時 1 | — — | |
| | 緊急時 2 | — — | |
| | 緊急時 3 例) | — — 090-〇〇〇〇-〇〇〇〇 | |
| 現在の通学方法 (使用するものすべて に○を記載) | J R (乗車駅) 地下鉄 (乗車駅) バス (乗車バス停) 自転車 (自宅～) 自家用車 徒歩 (自宅～学校) その他 () | | |

東北学院中学高等学校長殿

上記内容を記載の上、始業式前の部活動の参加に同意致します。

平成 23 年 4 月 日

生徒氏名

保護者氏名

印

【備考】

- 部活動時間 9 : 0 0 ~ 1 5 : 0 0
- 注意事項 許可された場所以外の校舎への立ち入りはしないこと。
部活動終了後は速やかに下校すること。
- 地震時の行動
 学校で被災した場合 保護者と連絡がつくまで学校で待機する。
 通学途中で被災した場合 次の 3 箇所のうち、いずれか近い所へ避難する。
 自宅 学校 避難場所 ()
避難場所にいる時は、どこにいるのかを学校、自宅へ必ず連絡すること

平成 23 年 4 月 14 日

各位

災害対策本部
大友正昭

始業式までの生徒の避難に関して

下記の要領で、実施致したくご協力をお願い致します。

記

1. 生徒の安全を確保する。
2. 放送により避難指示が出た場合、避難経路により、陸上競技場に避難させる。
 - ※クラブ顧問は練習・活動開始時に必ず参加者等を確認しておく
 - ※自習室の監督者は別紙を使い、利用者の氏名・人数を確認しておく
 - ※点呼後副校長に報告する
3. 津波警報が出た場合には、放送の指示に従いウッドデッキに避難をさせる。
 - ※点呼後副校長に報告する
4. 帰宅可能と判断した場合には、放送等で指示をするので以下の手続きに従って対応する。
 - ①緊急連絡先に連絡をさせる。
 - ②保護者と連絡が取れた場合には、必ず顧問が話をして、
 - i 生徒自身で帰宅させる
 - ii 学校に待機させ、保護者が迎えに来るのを待たせるいずれの対応を取るか確認をする。
 - ③保護者と連絡が取れない場合には、必ず学校に待機させる。その際保護者と直接話ができるまで連絡を取り続けさせる。
5. 生徒を学校に待機させる場合の場所は図書室とする。
6. 生徒を保護者に引き渡す際には、正門前のテントで、「生徒引き渡し確認書」に必要事項を必ず記入して頂いた上で直接保護者に引き渡す。
 - ※「生徒引き渡し確認書」は手続きに従って保管する。

以上

生徒引き渡し確認書

生徒氏名 () 年 () 組 () 番 氏名 ()

○生徒を迎えに来られた方

○お名前 ()

○生徒との関係 父・母・兄弟姉妹・祖父・祖母・親戚・知人・その他 ()

※同居の家族以外の方が迎えに来られた場合は、必ずご記入ください。

住所 〒

電話番号

※生徒を引き受けることに関して、保護者の了解を得ていますか。

了解を得ている

了解を得ていない

※了解を得ていない場合は、行き違い等のトラブルの回避のため保護者に連絡をして必ず了解を得て下さい。

11/04/04

平成 23 年 4 月 8 日

東北学院中学校・高等学校長

永井英司殿



生徒会指導部

部長 佐藤澄夫



平成 23 年度第 1 回中・高生徒会執行部「あいさつ運動」について

下記の要領で標記活動を実施致したく、ご高配賜りますようお願い申し上げます。

記

1. 目 的 あいさつを交わし、教室への移動を援助することを通して、新入生を温かく学院中・高へ迎える機会とする。
2. 日 時 平成 23 年 4 月 22 日（金）新中 1 オリエンテーション時 8:30 ～ 9:30
 平成 23 年 4 月 23 日（土）新高 1 オリエンテーション時 8:30 ～ 9:30
3. 場 所 校門・下足置き場前
4. 内 容 あいさつを交わし、教室の場所の伝達、新入生の移動の援助を行う。
5. 参加者 中・高生徒会執行部 32 名
6. 指導教諭 佐藤澄夫 柴田隆一 鈴木浩人 伊藤恵 氏家洋治

※平成 23 年 4 月 18 日（月）登校日の 12 時～12 時 30 分まで中・高生徒会執行部の打ち合わせの機会を持ち、同時に事前指導を行います。

以上

平成 23 年 4 月 18 日

教職員各位

校長 永井英司

自習室の監督について（お願い）

自習室を開放するにあたり、登校生徒の把握・安全確保のため、自習室の監督をお願いいたします。別紙のように分担させていただきました。会議等で都合がつかない場合は、先生方で調整して頂ければと思います。監督表を掲示させていただきますので、そちらの用紙にご記入ください。よろしくお願いいたします。

※生徒は登校後大教室 1 に集合し点呼をとることになっています。図書室利用を希望する生徒がいる場合は、許可していただき、図書室に移動させてください。

※大教室 1 監督の先生は、生徒の登校時間と下校時間を名簿にご記入ください。また、自習室利用同意書をお預かりいただき、名簿の氏名を赤○で囲んでください。

※大教室 1 監督最後の先生は、名簿と自習室利用同意書を大友正先生までご提出ください。

※図書室監督・大教室 2 監督の先生は、入室時間・退室時間を名簿にご記入ください。また、生徒が退室の際、必ず大教室 1 に戻り、監督の先生に帰宅する旨を話し下校時間を報告するようご指示ください。

※大教室 1 がいっぱいになった時点で大教室 2 を利用させます。

※自習室開放日を、以下のように変更させていただきます。

4 月 20 日（水）・21 日（木）・22 日（金） 9：00～15：00
25 日（月） 12：00～15：00
26 日（火） 9：00～15：00

追加 4 月 15 日付でお知らせ致しております資料（登校日について（お願い））に訂正がありますのでご確認ください。

4. ③土曜日の運行時間が時間が抜けていました。この綴込みにあるものが正しいものです。
- ④自習室開放日・自習室利用同意書が変更になります。この綴込みにあるものでご説明ください。

以上、よろしくお願い致します。

自習室監督表

大教室 1

| | 4月20日(水) | 4月21日(木) | 4月22日(金) | 4月25日(月) | 4月26日(火) |
|-----------------|----------|----------|----------|----------|----------|
| 9:00 ~10:00 | 瀬野尾先生 | 高田先生 | 富岡先生 | | 大宮司先生 |
| 10:00 ~11:00 | 八木先生 | 菅野先生 | 坂本先生 | | 齋藤先生 |
| 11:00 ~12:00 | 尾形先生 | 河野先生 | 佐藤徳先生 | | 加藤先生 |
| 12:00 ~13:00 | 渡辺優先生 | 伊藤恵先生 | 佐藤悠先生 | 松井先生 | 建部先生 |
| 13:00 ~14:00 | 森 先生 | 幡手先生 | 高橋慶先生 | 鈴木雅先生 | 山内先生 |
| 14:00 ~15:00 | 氏家洋先生 | 青野先生 | 小野先生 | 中村公先生 | 伊井先生 |

※監督の先生は、生徒の登校時間と下校時間を別紙にご記入ください。

また、自習室利用同意書をお預かりください。さらに名簿の氏名を赤○で囲んでください。

最後の先生は、名簿と自習室利用同意書を大友正昭までご提出ください。

自習室監督表

大教室 2

| | 4月20日(水) | 4月21日(木) | 4月22日(金) | 4月25日(月) | 4月26日(火) |
|-----------------|----------|----------|----------|----------|----------|
| 9:00 ~10:00 | 竹中先生 | 和田先生 | 黒石先生 | | 八木先生 |
| 10:00 ~11:00 | 種市先生 | 佐藤信先生 | 熊谷先生 | | 尾形先生 |
| 11:00 ~12:00 | 帆足先生 | 渡邊直先生 | 久保田先生 | | 曳地先生 |
| 12:00 ~13:00 | 小松先生 | 桑原先生 | 田中広先生 | 水野先生 | 小畑先生 |
| 13:00 ~14:00 | 菊池先生 | 井口先生 | 三井先生 | 尾形先生 | 渡辺優先生 |
| 14:00 ~15:00 | 廣江先生 | 大友重先生 | 馬場先生 | 瀬野尾先生 | 森 先生 |

※監督の先生は、生徒の入室時間と退室時間を名簿にご記入ください。

生徒が退室する際、必ず大教室1に戻り、監督の先生に帰宅する旨を話し下校時間を報告するようご指示ください。

最後の先生は、名簿を大友正昭までご提出ください。

自習室監督表

図書室

| | 4月20日(水) | 4月21日(木) | 4月22日(金) | 4月25日(月) | 4月26日(火) |
|-----------------|----------|----------|----------|----------|----------|
| 9:00 ~10:00 | 平渡先生 | 太田学先生 | 佐藤貴先生 | | 小島先生 |
| 10:00 ~11:00 | 橋本亮先生 | 大森先生 | 名越先生 | | 大場先生 |
| 11:00 ~12:00 | 及川先生 | 藤平先生 | 鈴木浩先生 | | 渡邊和先生 |
| 12:00 ~13:00 | 中村剛先生 | 小黒先生 | 澁谷先生 | 大沼先生 | 柴田先生 |
| 13:00 ~14:00 | 渡辺栄先生 | 柴山先生 | 橋本俊先生 | 吉田先生 | 渡辺俊先生 |
| 14:00 ~15:00 | 相澤先生 | 千葉先生 | 高橋裕先生 | 渡辺徹先生 | 高橋学先生 |

※監督の先生は、生徒の入室時間と退室時間を名簿にご記入ください。

生徒が退室する際、必ず大教室1に戻り、監督の先生に帰宅する旨を話し下校時間を報告するようご指示ください。

最後の先生は、名簿を大友正昭までご提出ください。

石巻発通学バス計画（中学・高等学校分）

①運行日 4/27（水）、4/30（土）、5/2（月）～5/31（火）の月～土

②運賃 片道250円

※お釣りの準備ができませんので、つり銭のないようにしてください。

③経路

■行き

J R石巻駅前（駅前通）6：00発 → 石巻河南 I C 6：10発 →（三陸道） →
— 矢本ロックタウン駐車場付近 6：20着 6：30発 →
—（三陸道）— 鳴瀬奥松島 I C 付近「もしもしピット駐車場」6：45着 6：55発 →
—（三陸道）— 仙台港北 I C — 東北学院中学・高等学校7：55着

■帰り（（ ）書きの時間は土曜日の運行時間です）

東北学院中学・高等学校17：30発 — 仙台港北 I C → —（三陸道）→
（14：00発）
— 鳴瀬奥松島 I C 付近「もしもしピット駐車場」18：30着 →（三陸道）
（15：00着）
— 矢本ロックタウン駐車場18：50着 →（三陸道） → 石巻河南 I C 19：00着
（15：20着） （15：30着）
→ J R石巻駅前（駅前通）19：10着
（15：40着）

④バス会社 新栄観光バス(株)

⑤手配会社 （株）けやき観光

⑥その他

※ J R石巻駅前バスプールが使用できないため、駅前通に停車します。（バス会社確認済）

※石巻河南 I C 前は、ユニクロ蛇田店横です。

※矢本ロックタウン駐車場付近です。

※鳴瀬奥松島 I C 付近はバス駐停車ができないため、500mほど先の「もしもしピット駐車場」を使用します。

自習室利用同意書

| | | | |
|---------------------------------|---|------|---------------------------|
| ふりがな 生徒氏名 | | | 年 組 番 (平成 22 年度の学年を記載) |
| 現住所 | 〒 ー | | |
| 連絡先 | | 電話番号 | 備考 |
| | 自宅 | ー ー | 母携帯 |
| | 緊急時 1 | ー ー | |
| | 緊急時 2 | ー ー | |
| | 緊急時 3 | ー ー | |
| 例) | 090-0000-0000 | | |
| 現在の通学方法 (使用するものすべてに○ を記載) | JR (乗車駅) 地下鉄 (乗車駅) バス (乗車バス停) 自転車 (自宅～) 自家用車 徒歩 (自宅～学校) その他 () | | |

東北学院中学校・高等学校長殿

上記内容を記載の上、始業式前の自習室利用のため登校させることに同意致します。

平成 23 年 4 月 日

生徒氏名

保護者氏名

印

【備考】

1. 自習室開放時間 9:00～15:00
2. 注意事項 登校時と下校時は必ず担当教員の点呼を受けること。
許可された場所以外の校舎への立ち入りはしないこと。

3. 地震時の行動

学校で被災した場合 保護者と連絡がつくまで学校で待機する。
 通学途中で被災した場合 次の 3 箇所のうち、いずれか近い所へ避難する。

自宅 学校 避難場所 ()

※通学途中で被災し避難場所にいる時や、体調が悪くなって帰宅しなければならない場合は、
保護者及び学校に必ず連絡すること。

学校 022-786-1231 副校長 大友正昭 宛

2011 年 4 月 27 日

舎監長 大友正昭

寄宿舍入舎を希望される皆様へ

寄宿舍入舎希望を、以下の要領で受け付けますのでご案内いたします。

記

募集人数 4 名（定員 30 名の内、26 名は確定しています）。

対 象 1) 遠隔地（公共交通機関利用で、自宅から学校まで 2 時間をこえる）で通学が困難な生徒。

2) 卒業まで在舎する意思のあるもの（原則、年度途中の退舎は認めません）。

受付期間 5 月 6 日（金）12:00 までに各組担任に申し出ること。

選考方法 1) 組担任に申し出る

2) 入舎希望用紙（4 月 27 日は事務室、28 日は柴田先生、30 日は事務室が配布）の受け取り、保護者と相談の上記入、提出

3) 寄宿舍委員会による選考（5 月 6 日午後）

4) 学校長による入舎許可

※参考 入舎費用について

| | |
|-------------|-------|
| 入舎費（入舎時に納入） | 10 万円 |
|-------------|-------|

| | |
|-----------------|------|
| 維持管理費（毎年 4 月納入） | 8 万円 |
|-----------------|------|

| | |
|----------|----------|
| 舎費（毎月納入） | 3 万 5 千円 |
|----------|----------|

| | |
|----------------|----|
| 食費（毎月業者より口座振替） | 実費 |
|----------------|----|

| | |
|-----|----|
| 電気料 | 実費 |
|-----|----|

| | |
|----------------|------|
| 親睦会費（毎年 4 月納入） | 1 万円 |
|----------------|------|

入舎時納付金合計 25 万円

部活動参加同意書

| | | | |
|---------------------------------|--|------|---------------------------|
| ふりがな 生徒氏名 | | | 年 組 番 (平成 22 年度の学年を記載) |
| 現住所 | 〒 ー | | |
| 連絡先 | | 電話番号 | 備考 |
| | 自宅 | ー ー | 母携帯 |
| | 緊急時 1 | ー ー | |
| | 緊急時 2 | ー ー | |
| | 緊急時 3 | ー ー | |
| 例) | 090-0000-0000 | | |
| 現在の通学方法 (使用するものすべて に○を記載) | J R (乗車駅) 地下鉄 (乗車駅) バス (乗車バス停) 自転車 (自宅～) 自家用車 徒歩 (自宅～学校) その他 () | | |

東北学院中学高等学校長殿

上記内容を記載の上、始業式前の部活動の参加に同意致します。

平成 23 年 4 月 日

生徒氏名

保護者氏名

印

【備考】

- 部活動時間 9 : 0 0 ~ 1 5 : 0 0
- 注意事項 許可された場所以外の校舎への立ち入りはしないこと。
部活動終了後は速やかに下校すること。
- 地震時の行動

| | |
|-------------|--------------------------|
| 学校で被災した場合 | 保護者と連絡がつくまで学校で待機する。 |
| 通学途中で被災した場合 | 次の 3 箇所のうち、いずれか近い所へ避難する。 |

自宅 学校 避難場所 ()

避難場所にいる時は、どこにいるのかを学校、自宅へ必ず連絡すること

| 部活動再開にあたって | | 部活動名 | 部 | 調査日 | 月 | 日 |
|---|--|---------|-----------|----------|---|---|
| 生徒氏名 | | | 年 組 (旧学年) | | | |
| 1. 部活動に早く参加したいですか | | 参加したい | | 参加したくない | | |
| 2. 1で参加したいと答えた生徒へ | | | | | | |
| 再開にあたって不安な事がありますか。 | | ない | | ある | | |
| あると答えた人は具体的に書いて下さい (強制はしません)。 | | | | | | |
| | | | | | | |
| 3. 1で参加したくないと答えた生徒はその理由を書いて下さい (強制はしません)。 | | | | | | |
| | | | | | | |
| 4. 今のようすを答えて下さい (項目に○をつける)。 | | | | | | |
| ① 睡眠の様子 | | よく眠れる | | あまり眠れない | | |
| ② 食欲 | | ある | | ない | | |
| ③ 次のようなことがありますか。 | | 特になし | | | | |
| やる気が起きない | | 寝つきが悪い | | 人と会うのが怖い | | |
| 突然心臓がドキドキしたり、めまいや冷や汗が出たりする | | | | | | |
| 訳もなくイライラする | | その他 () | | | | |
| | | | | | | |
| ④ 今回の震災について誰かと話しをしましたか。 | | した | | しない | | |
| ⑤ 部活動以外に何か悩みごとはありますか。 | | ある | | ない | | |
| ⑥ ⑤であると答えた人はどのような内容か書いて下さい (強制はしません)。 | | | | | | |

※当面の間、無理に参加をする必要はありません。