1階

北

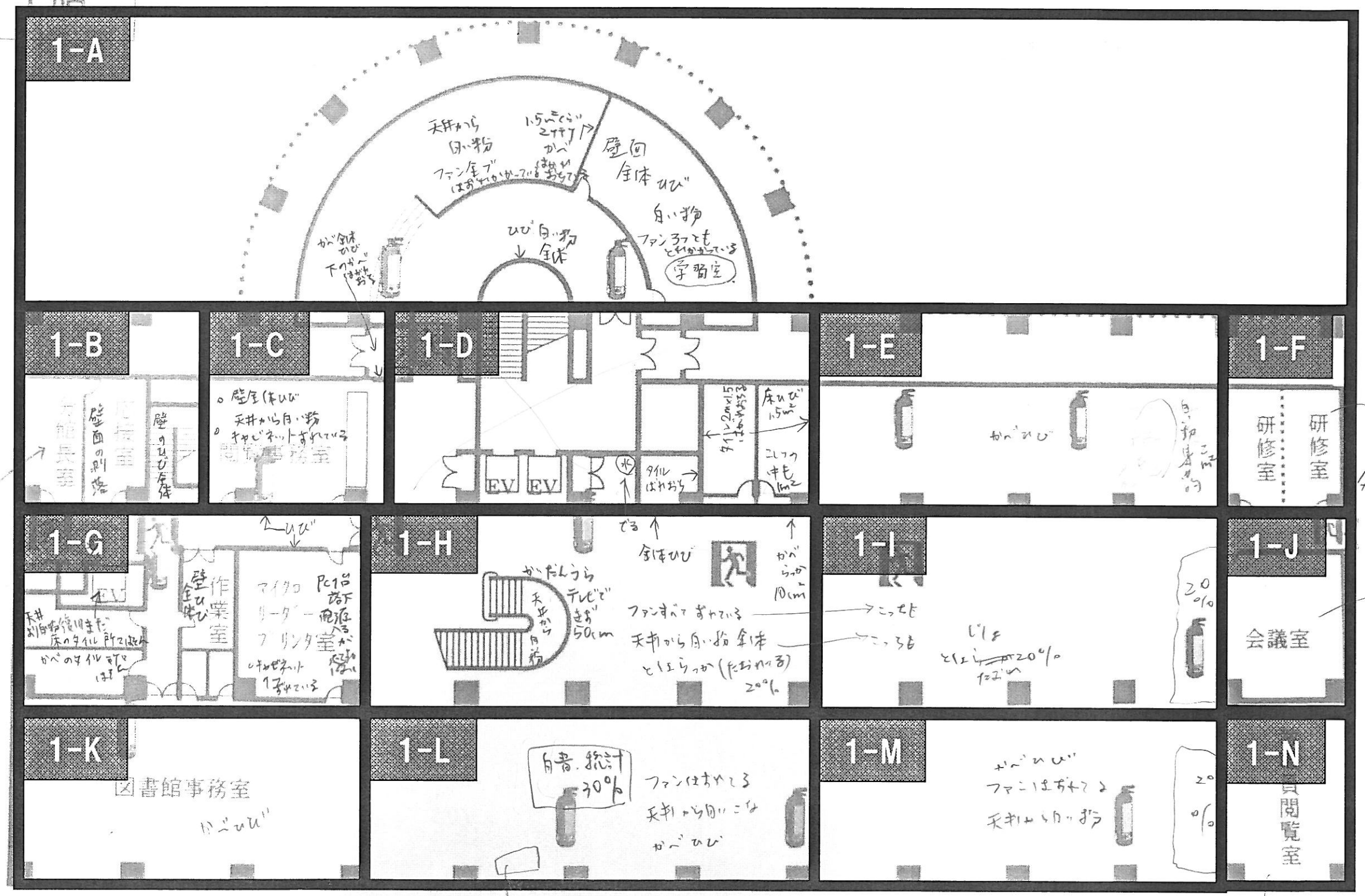

西

東

天井の剥落 1.5㎡

南

ひびから天井かべから白いこな

地下２階

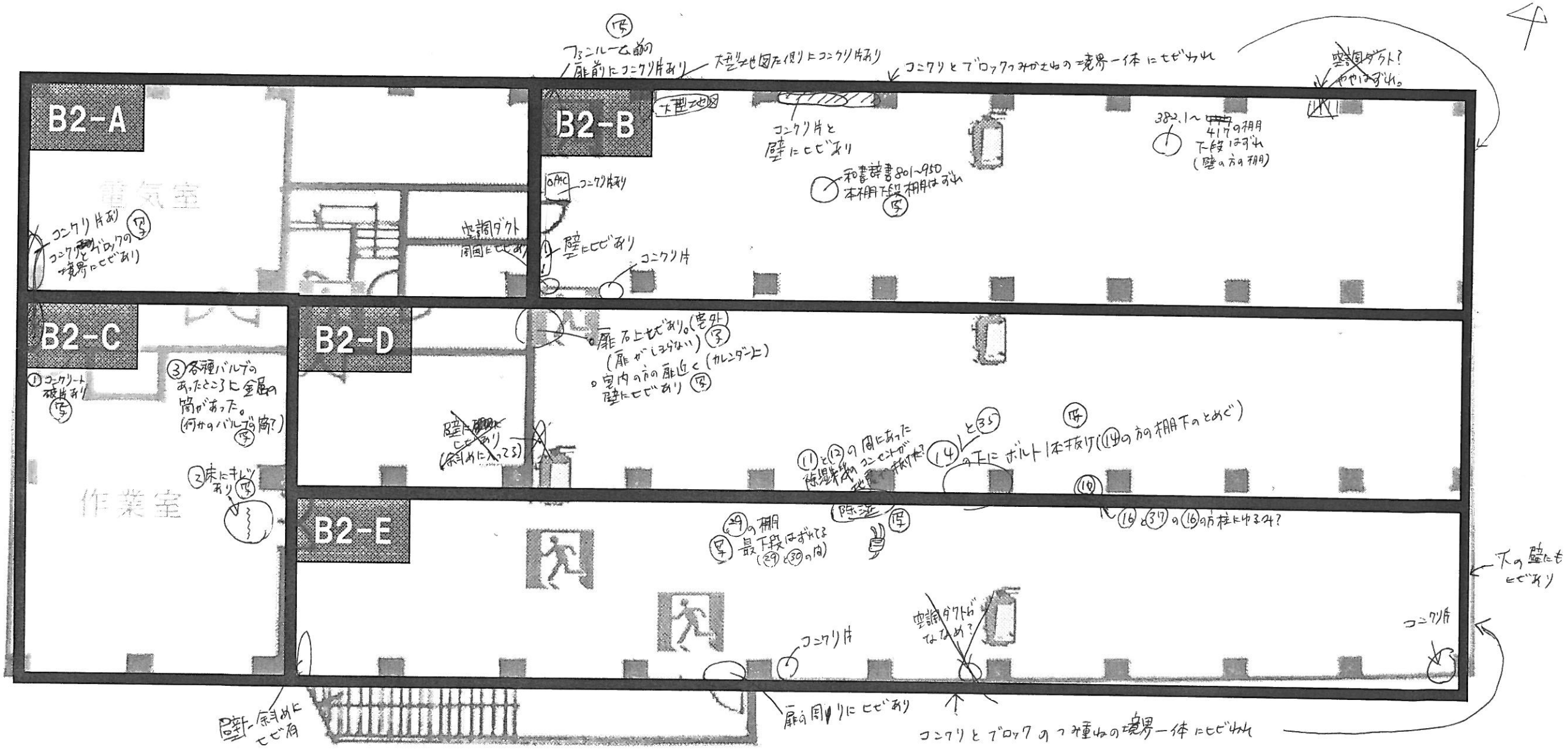
B2-A
電気室
コンクリ片あり
コンクリとブロックの境界にヒビあり
空調ダクト周囲にヒビあり
B2-B
大型地図
コンクリ片と壁にヒビあり
和書辞書801~950本棚下段棚はずれ
382.1~417の棚下段はずれ（壁の方の棚）
空調ダクト？やや はずれ。
コンクリ片
壁にヒビあり
コンクリ片
B2-C
①コンクリート破損あり
③各種バルブのあったところに金属の筒があった。（何かのバルブの筒？）
②床にキレツあり
作業室
B2-D
壁に斜めにヒビあり
扉石上ヒビあり。（屋外）（扉がしまらない）
室内の方の扉近く壁にヒビあり
（カレンダー上）
⑪と⑫の間にあったコンセントが抜けた
⑭の下にボルト1本抜け（⑭の方の棚下のとめぐ）
除湿
B2-E
㉙の棚最下段はずれる（㉙と㉚の間）
⑯と㉗の⑯の方柱にゆるみ？
空調ダクトがななめ？
コンクリ片
扉の周りにヒビあり
コンクリとブロックのつみ重ねの境界一体にヒビ入れ
下の壁にもヒビあり
コンクリ片
壁に斜めにヒビ有
コンクリとブロックのつみ重ねの境界一体にヒビ入れ

地下1階

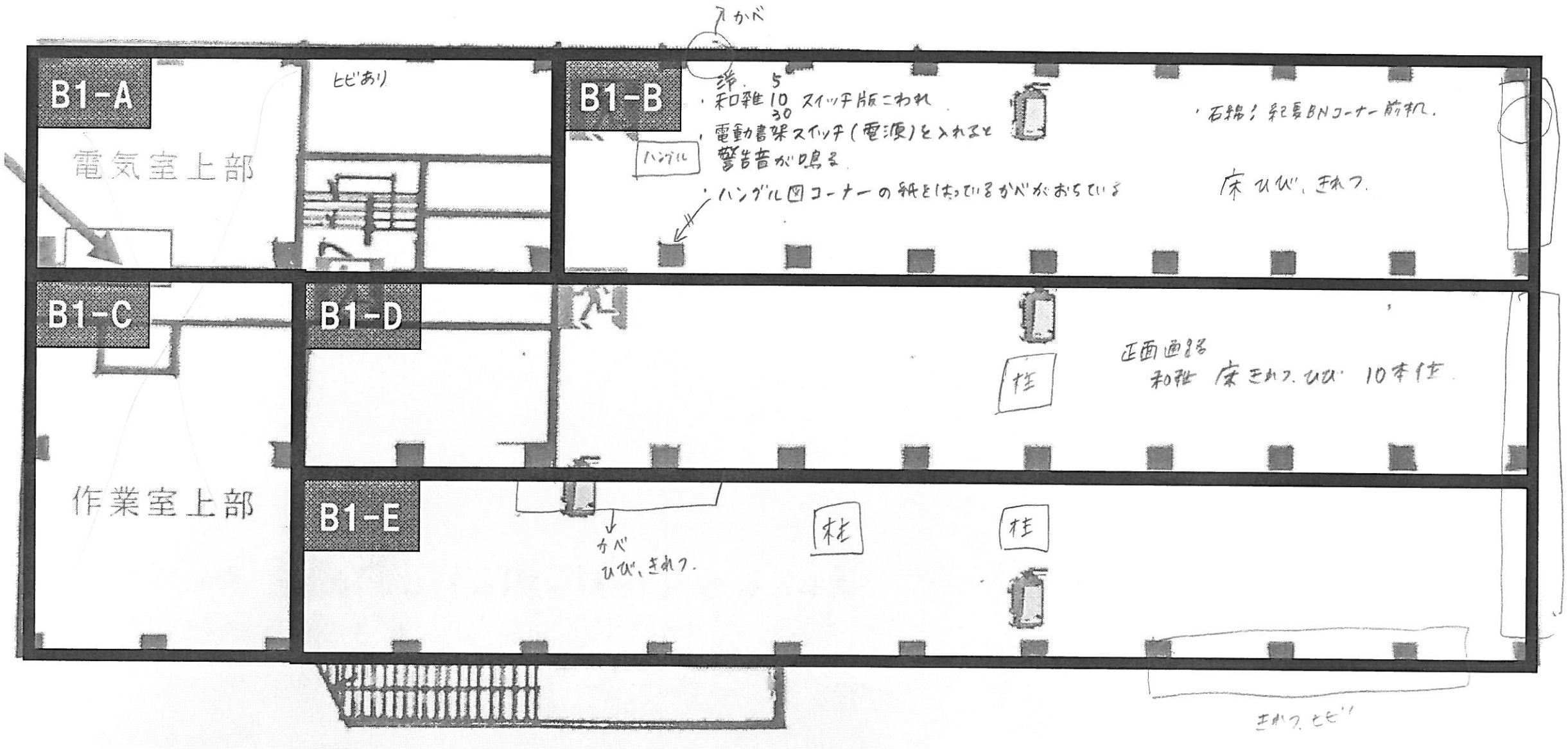

和書 1 ～ 4(洋分) 35分で片付け

2 階

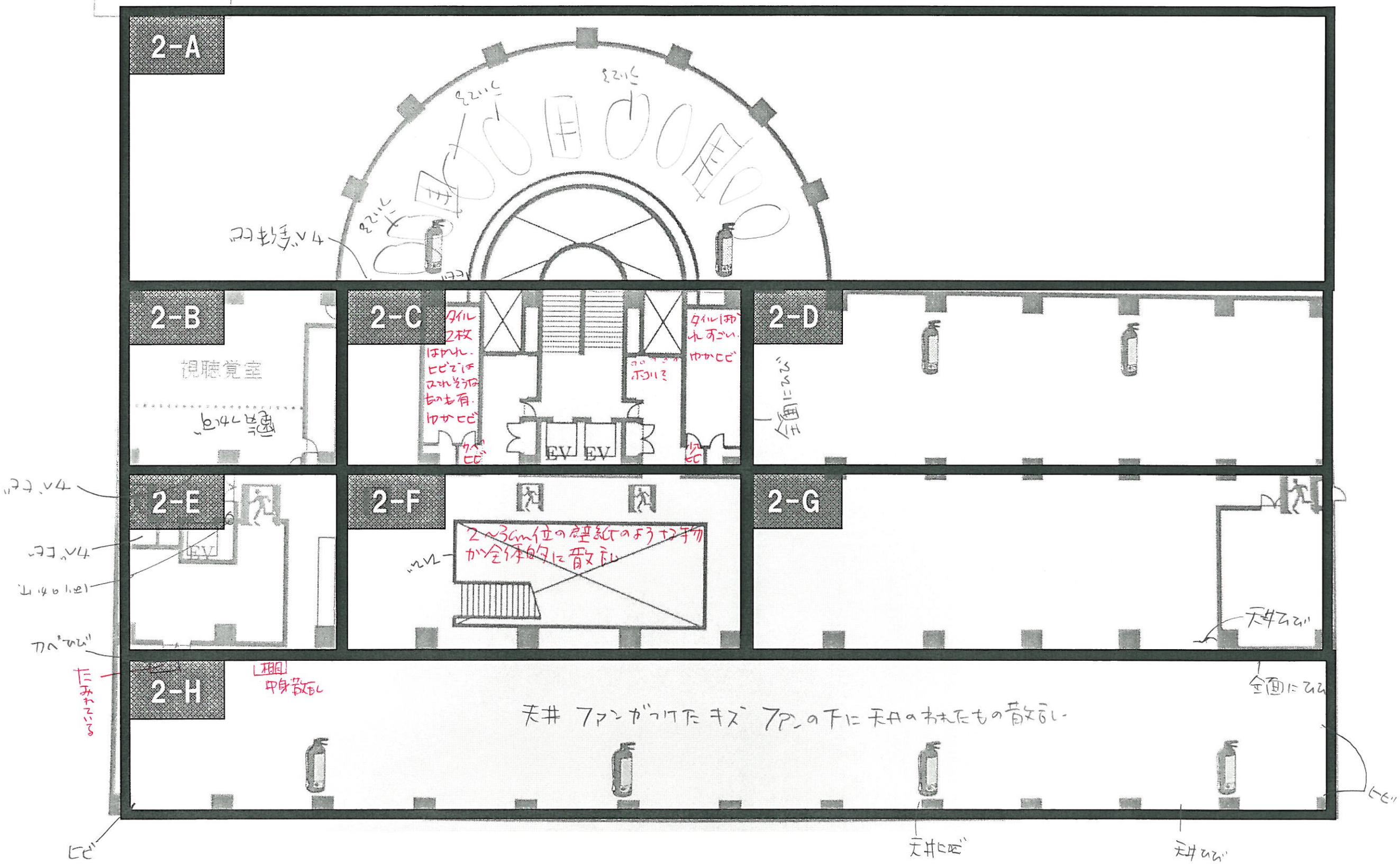
2-A
2-B
視聴覚室
2-C
タイル2枚はがれ。ヒビでこわれそうなものも有。ゆかヒビ
タイルはがれすごい。ゆかヒビ
ポコポコ
ボコボコ
EV
EV
2-D
全面にヒビ
2-E
EV
2-F
2~3cm位の壁紙のようなものが全体的に散乱
2-G
天井ヒビ
全面にヒビ
2-H
棚 中身散乱
天井 ファンがつけたキズ ファンの下に天井のわれたもの散乱
ヒビ
天井ヒビ
天井ヒビ
ヒビ
カベヒビ
たみれている